

**QUADRO BÁSICO DE CUBAÇÃO - VOLUME DE CORTE E ATERRO SIMPLES**

Alinhamento: TRECHO 15-SERRA DO JOÃO DO VALE      Larg. Reg.: 6,00m      Alt. Reg.: 0,20m

Estacas		Cotas (m)			Áreas (m²)		Volume Parcial (m³)		Volume Acumulado (m³)	
Estacas	Elemento	Greide	Ter. Natural	Regula.	Corte	Aterro	Corte	Aterro	Corte	Aterro
E0+0	-	99,450	99,434	99,250	1,10	0,00	0,00	0,00	0,00	0,00
E0+0,27	INI	99,462	99,462	99,262	1,20	0,00	0,31	0,00	0,31	0,00
E0+7,17	PCV	99,770	100,069	99,570	3,00	0,00	14,47	0,00	14,78	0,00
E0+17,17	PIV	99,570	99,308	99,370	0,00	0,37	14,98	1,87	29,76	1,87
E1+0	-	99,273	98,811	99,073	0,00	1,57	0,00	2,75	29,76	4,62
E1+7,17	PTV	98,079	97,552	97,879	0,00	1,96	0,00	12,66	29,76	17,28
E1+15,31	FIM	96,339	96,122	96,139	0,00	0,10	0,00	8,38	29,76	25,66

TRECHO 15-SERRA DO JOÃO DO VALE - E00 ATÉ E01+15,31m  
PERFIL LONGITUDINAL - ESC.: V=1:100 H=1:1000

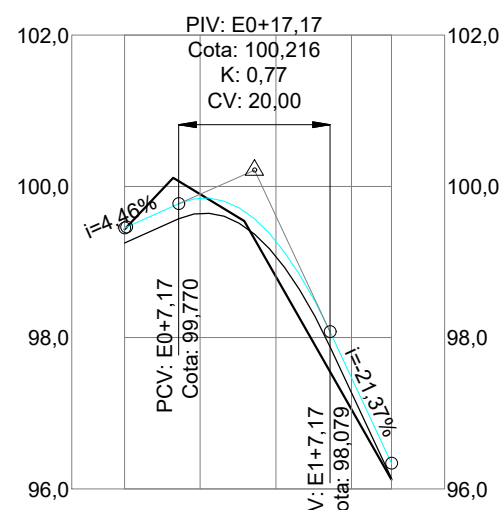

ESTACAS	E00	E00+10m	E01	PTV: E1+7,17	E01+10m	E01+15,31m
COTAS DO TERRENO	99,434	99,897	98,811	97,055	97,055	96,122
GREIDE PROJETADO	99,450	99,838	99,273	97,474	97,474	96,339

**PERFIL TOPOGRÁFICO - TRECHO 15**  
Pavimentações, Jucurutu/RN  
Escala: Indicadas

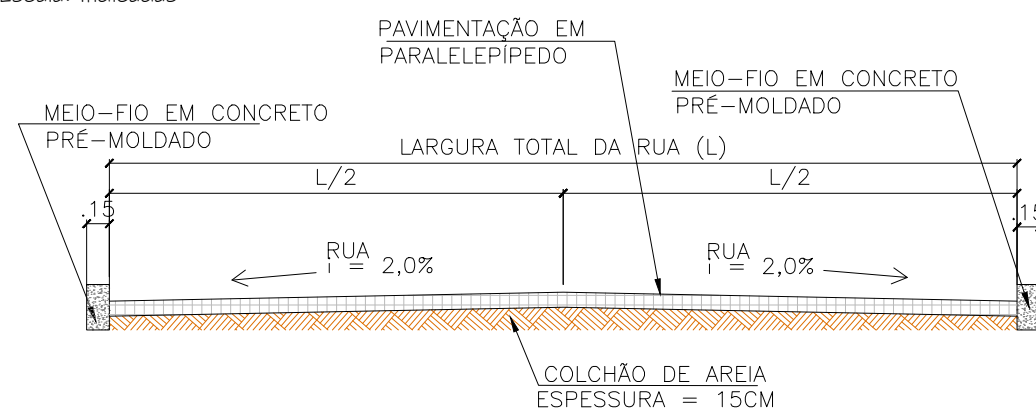

**CORTE TRANSVERSAL - TRECHO 15**  
Pavimentações, Jucurutu/RN  
Sem escala



Proprietário: \_\_\_\_\_ Autor: José Aroldo Queiroga de Moraes  
Engº Civil - CREA-210.417.062-1

Execução: \_\_\_\_\_ Fiscalização: \_\_\_\_\_

Título:  
PAVIMENTAÇÃO E DRENAGEM SUPERFICIAL DE TRECHOS DA VIA EM SERRA DO JOÃO DO VALE/RN

Endereço:  
TRECHO 15, JOÃO CÂMARA/RN À SERRA DO JOÃO DO VALE/RN

Conteúdo:  
PLANTA BAIXA, CORTE TRANSVERSAL, PERFIL TOPOGRÁFICO E QUADRO BÁSICO DE CUBAÇÃO

Prancha:  
16/25

Desenho: KATLYN NERIS      Escalas: INDICADAS      Data: ABRIL/2021

Modificação: \_\_\_\_\_ Observação: \_\_\_\_\_

DIREITOS AUTORAIS RESERVADOS: PROIBIDA QUALQUER MODIFICAÇÃO NO TODO OU EM PARTE, SEM AUTORIZAÇÃO POR ESCRITO DO AUTOR DO PROJETO